



การชำระเงินบำรุงการศึกษา ภาคเรียนที่ 1/2567 ในระบบออนไลน์

โรงเรียนรัตนโกสินทร์สมโภชบวรนิเวศศาลายา ในพระสังฆราชูปถัมภ์

1

ผู้ปกครอง สามารถเข้าไปที่

<http://sb.schoolbillingdev31.com/SBR SBS/Pages/PrintReportPayInForStudent.aspx>

หรือ สแกน



2

พิมพ์ค้นหา โดยใช้เลขประจำตัวประชาชน 13 หลัก หรือ ชื่อ นามสกุล ของนักเรียน ผู้ปกครองสามารถเลือกวิธีการชำระเงินโดยแสกนคิวอาร์โค้ดจ่ายผ่านแอปธนาคาร หรือ พิมพ์ใบแจ้งชำระเพื่อนำไปจ่ายที่ธนาคารกรุงไทยได้

สามารถชำระเงิน ได้ตั้งแต่วันที่

13 พฤษภาคม 2657 - 20 พฤษภาคม 2567 (เวลา 16.00 น.)

3

วันที่ 20 พฤษภาคม 2567 เวลา 16.00 น. การเงินจะปิดระบบ เพื่อพิมพ์สรุปการชำระเงินเป็นรายห้อง และพิมพ์ใบเสร็จรับเงิน จำนวน 2 ฉบับ คือ

1. ใบเสร็จรับเงินบำรุงการศึกษา 2. ใบเสร็จรับเงินสมาคมฯ ให้กับครูที่ปรึกษา เพื่อนำให้กับผู้ปกครองที่ชำระเงิน ในวันประชุมผู้ปกครองนักเรียน ภาคเรียนที่ 1/2567 ในวันที่ 26 พฤษภาคม 2567

4

ครูที่ปรึกษา ผู้ปกครองและนักเรียนที่ยังไม่ชำระเงิน สามารถชำระเงินในระบบอีกครั้งได้ในวันประชุมผู้ปกครอง ตั้งแต่วันที่ **26 พฤษภาคม 2567**

– **31 พฤษภาคม 2567 เวลา 16.00 น.** หลังจากนั้นทางงานการเงินจะปิดระบบการชำระเงิน

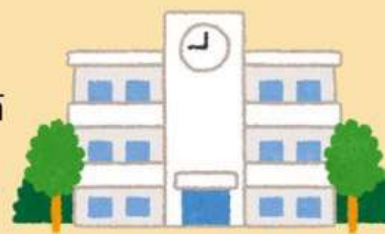



โรงเรียนรัตนโกสินทร์สมโภชบวรนิเวศ

ศาลายา ในพระสังฆราชูปถัมภ์



สแกนเพื่อชำระเงิน / พิมพ์ใบแจ้งชำระ: จินผ่านธนาคาร

ค้นหานักเรียน

ติดต่อ สอบถาม

☎ 0-2482-1156

ฝ่ายการเงิน โรงเรียนรัตนโกสินทร์สมโภชบวรนิเวศศาลายา ในพระสังฆราชูปถัมภ์

เทอม /
ปี :

1

2567

รหัสบัตรประชาชน

**เลขประจำตัวประชาชน 13 หลัก หรือ ชื่อ นามสกุล
ของนักเรียน**

ค้นหา :

กวินทร์ อบเชย



* ในกรณีนักเรียนใหม่ ยังไม่มีเลขประจำตัวนักเรียน ให้ใช้เลขประจำตัวประชาชน

เด็กชายกวินทร์ อบเชย

ชั้น / ห้อง : ม.3/7

ประเภท : ปกติ

จำนวนเงิน : 2,950.00 บาท

ท่านสามารถสแกน QR Code หรือ Barcode

ด้านล่างเพื่อชำระเงินได้ทันที

ผ่าน Mobile Banking Application *กรุณาการตามเงื่อนไข ?

หรือพิมพ์ใบแจ้งชำระเงิน แล้วนำไปชำระเงิน

ที่เคาน์เตอร์ธนาคารกรุงไทยทุกสาขา

*** โปรดตรวจสอบยอดเงินให้ถูกต้องก่อนชำระเงิน ***



**ชำระเงินโดยสแกนคิวอาร์โค้ด
จ่ายผ่านแอปธนาคาร**

🔄 กดเพื่อ refresh 🔄 รูปเมื่อขึ้นตัวแดง



S:UU ios



S:UU android



* สำหรับโรงเรียนที่ใช้ระบบ Cross Bank เท่านั้น

** สามารถ Capture หน้าจอแล้วใช้การเลือกไฟล์แนบการสแกนได้



**หรือ พิมพ์ใบแจ้งชำระ
เพื่อนำไปจ่ายที่ธนาคารกรุงไทย**

พิมพ์ใบแจ้งชำระเงินค่าบำรุงการศึกษา