



หมวดที่ 4

ข้อมูลนักเรียน

ข้อมูลนักเรียน

ปีการศึกษา 2557

ตารางแสดงจำนวนนักเรียน และจำนวนห้องเรียน ปีการศึกษา 2557

ชั้น	จำนวนนักเรียน			จำนวน ห้องเรียน
	ชาย	หญิง	รวม	
ม.1	138	111	249	7
ม.2	136	129	265	7
ม.3	133	94	227	7
รวม ม.ต้น	407	334	741	21
ม.4	128	188	316	9
ม.5	158	174	332	9
ม.6	136	223	359	8
รวม ม.ปลาย	422	585	1,007	26
รวมทั้งหมด	829	919	1,748	47

ที่มา : กลุ่มบริหารวิชาการ. 10 มิถุนายน 2557

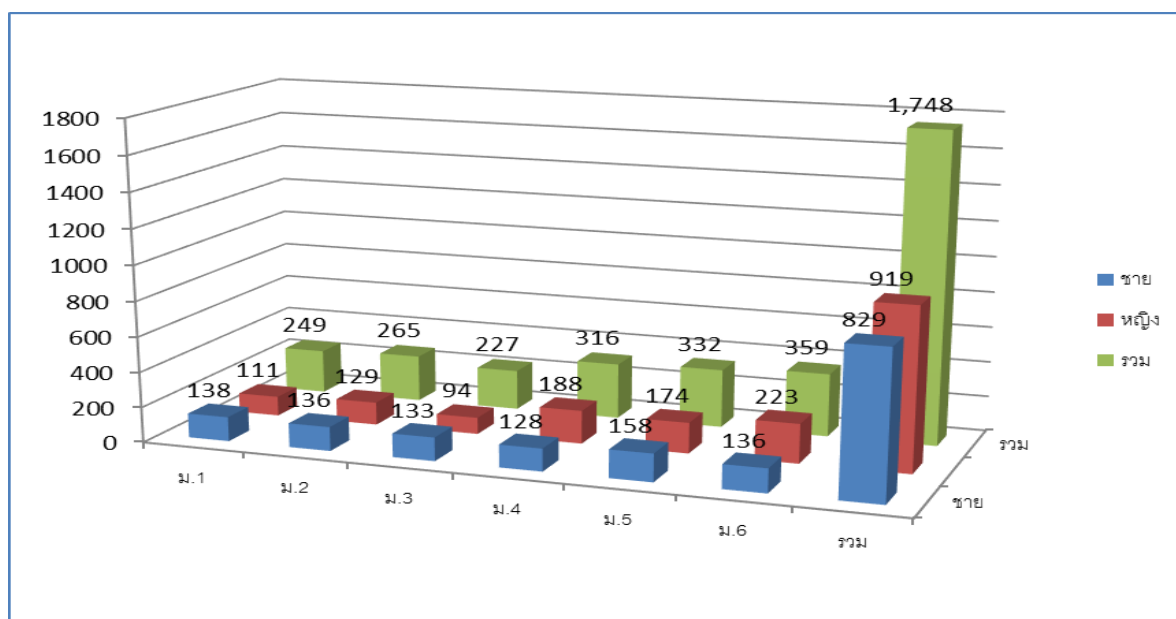

ปีการศึกษา 2558

ตารางแสดงจำนวนนักเรียน และจำนวนห้องเรียน ปีการศึกษา 2558

ชั้น	จำนวนนักเรียน			จำนวน ห้องเรียน
	ชาย	หญิง	รวม	
ม.1	135	170	305	7
ม.2	131	118	249	7
ม.3	137	129	266	8
รวม ม.ต้น	403	417	820	22
ม.4	119	169	288	9
ม.5	129	181	310	9
ม.6	154	178	332	10
รวม ม.ปลาย	402	528	930	28
รวมทั้งหมด	805	945	1,750	50

ที่มา : กลุ่มบริหารวิชาการ. 10 มิถุนายน 2558

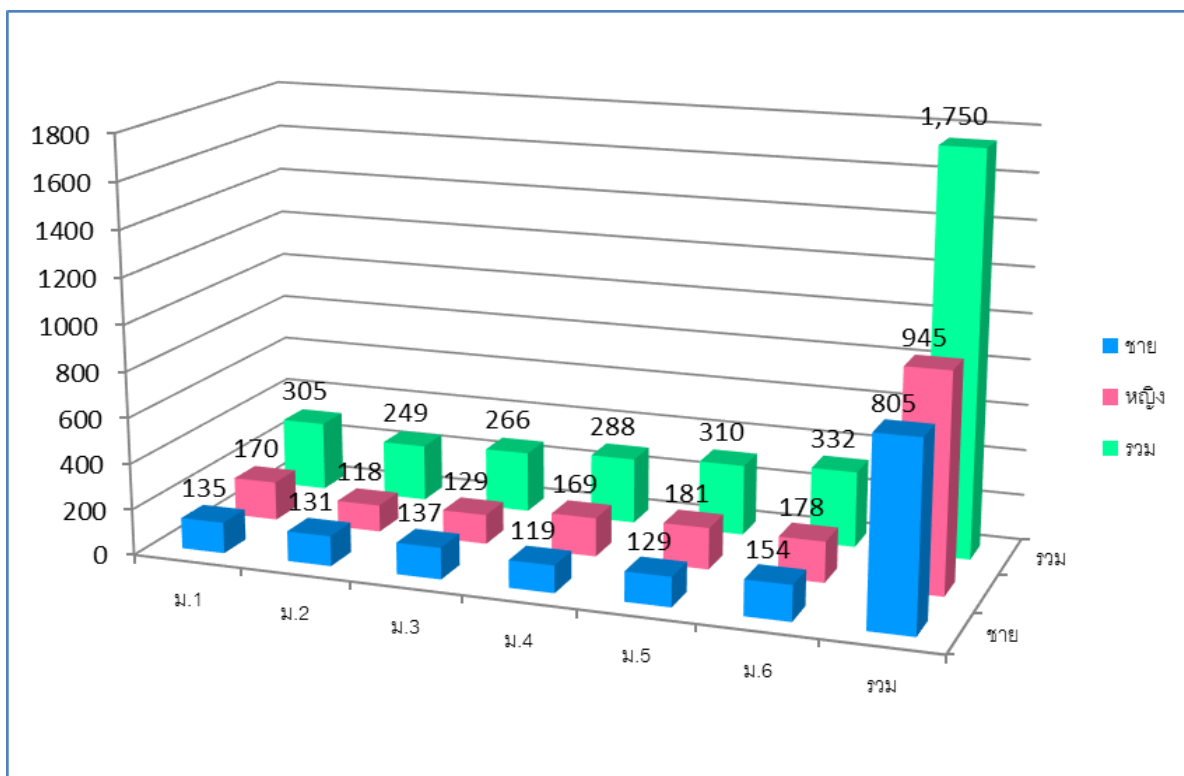

ปีการศึกษา 2559

ตารางแสดงจำนวนนักเรียน และจำนวนห้องเรียน ปีการศึกษา 2559

ชั้น	จำนวนนักเรียน			จำนวน ห้องเรียน
	ชาย	หญิง	รวม	
ม.1	155	112	267	7
ม.2	138	173	311	7
ม.3	135	111	246	7
รวม ม.ต้น	428	396	824	21
ม.4	136	197	333	9
ม.5	113	157	270	9
ม.6	141	175	316	9
รวม ม.ปลาย	390	529	919	27
รวมทั้งหมด	818	925	1,743	48

ที่มา : กลุ่มบริหารวิชาการ. 10 มิถุนายน 2559

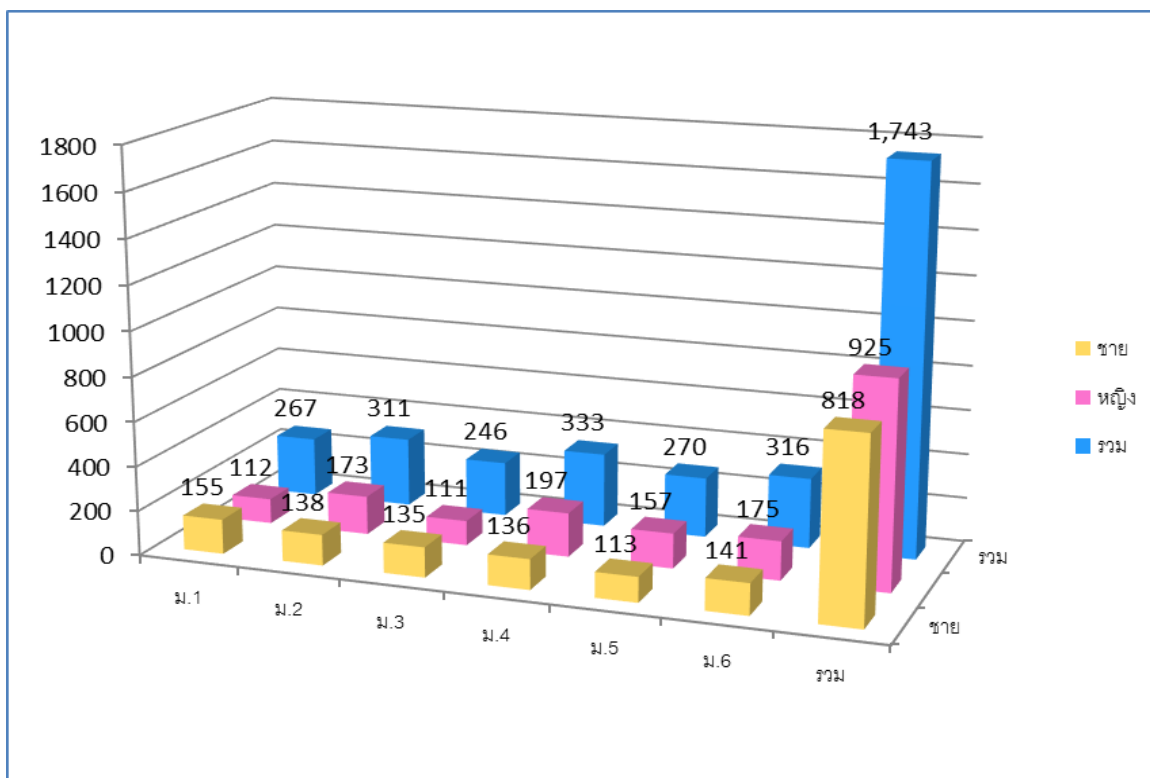

สถิติจำนวนนักเรียน ปีการศึกษา 2551-2559

ตารางแสดงการเปรียบเทียบจำนวนนักเรียน ปีการศึกษา 2551-2559

ปีการศึกษา	จำนวนนักเรียน		
	ชาย	หญิง	รวม
2551	856	1,038	1,894
2552	903	1,157	2,060
2553	952	1,085	2,037
2554	905	1,045	1,950
2555	850	931	1,781
2556	846	926	1,772
2557	800	970	1,770
2558	805	945	1,750
2559	818	925	1,743

ที่มา : กลุ่มบริหารวิชาการ

