

หมวดที่ 6

การประเมินคุณภาพ

มาตรฐานการศึกษา

ของสถานศึกษา

ปีการศึกษา

2558

สรุปผลการประเมินคุณภาพมาตรฐานการศึกษาของสถานศึกษาปีการศึกษา 2558

มาตรฐานการศึกษาของสถานศึกษา	ระดับคุณภาพ				
	ปรับปรุง	พอใช้	ดี	ดีมาก	ดีเยี่ยม
ด้านคุณภาพผู้เรียน					
มาตรฐานที่ 1 ผู้เรียนมีสุขภาพที่ดีและมีสุนทรียภาพ					✓
มาตรฐานที่ 2 ผู้เรียนมีคุณธรรม จริยธรรม และค่านิยม ที่พึงประสงค์					✓
มาตรฐานที่ 3 ผู้เรียนมีทักษะในการแสวงหาความรู้ด้วยตนเอง รักการเรียนรู้ และพัฒนาตนเองอย่างต่อเนื่อง					✓
มาตรฐานที่ 4 ผู้เรียนมีความสามารถในการคิดอย่างเป็นระบบ คิดสร้างสรรค์ ตัดสินใจแก้ปัญหาได้อย่างมีสติ สมเหตุผล					✓
มาตรฐานที่ 5 ผู้เรียนมีความรู้และทักษะที่จำเป็นตามหลักสูตร				✓	
มาตรฐานที่ 6 ผู้เรียนมีทักษะในการทำงาน รักการทำงาน สามารถทำงานร่วมกับผู้อื่นได้ และมีเจตคติที่ดีต่ออาชีพสุจริต					✓
ด้านการจัดการศึกษา					
มาตรฐานที่ 7 ครูปฏิบัติงานตามบทบาทหน้าที่อย่างมีประสิทธิภาพและเกิดประสิทธิผล					✓
มาตรฐานที่ 8 ผู้บริหารปฏิบัติงานตามบทบาทหน้าที่อย่างมีประสิทธิภาพและเกิดประสิทธิผล					✓
มาตรฐานที่ 9 คณะกรรมการสถานศึกษาและผู้บริหาร ชุมชนปฏิบัติงานตามบทบาทหน้าที่อย่างมีประสิทธิภาพและเกิดประสิทธิผล					✓
มาตรฐานที่ 10 สถานศึกษามีการจัดหลักสูตร กระบวนการเรียนรู้ และกิจกรรมพัฒนาคุณภาพผู้เรียนอย่างรอบด้าน					✓
มาตรฐานที่ 11 สถานศึกษามีการจัดสภาพแวดล้อมและการบริการที่ส่งเสริมให้ผู้เรียนพัฒนาเต็มศักยภาพ					✓
มาตรฐานที่ 12 สถานศึกษามีการประกันคุณภาพภายในของสถานศึกษาตามที่กำหนดในกฎกระทรวง					✓
ด้านคุณภาพการสร้างสังคมแห่งการเรียนรู้					
มาตรฐานที่ 13 สถานศึกษามีการสร้าง ส่งเสริม สนับสนุน ให้สถานศึกษาเป็นสังคมแห่งการเรียนรู้					✓
มาตรฐานด้านอัตลักษณ์ของสถานศึกษา					
มาตรฐานที่ 14 การพัฒนาสถานศึกษาให้บรรลุเป้าหมายตามวิสัยทัศน์ ปรัชญา และจุดเน้นที่กำหนดขึ้น					✓
มาตรฐานด้านมาตรการส่งเสริม					
มาตรฐานที่ 15 การจัดกิจกรรมตามนโยบาย จุดเน้น แนวทางการปฏิรูปการศึกษาเพื่อพัฒนาและส่งเสริมสถานศึกษาให้ยกระดับคุณภาพสูงขึ้น					✓

โรงเรียนมีผลการประเมินคุณภาพภายในระดับการศึกษาขั้นพื้นฐาน คะแนนที่ได้ ๕๘.๘๔ ระดับคุณภาพ ดีเยี่ยม

แหล่งข้อมูล : งานประกันคุณภาพการศึกษา กลุ่มบริหารงบประมาณ

กราฟที่ 1 กราฟแสดงการเปรียบเทียบผลการประเมินคุณภาพมาตรฐานการศึกษาของโรงเรียนรัตนโกสินทร์สมโภชบวรนิเวศศาลายา ในพระสังฆราชูปถัมภ์ ปีการศึกษา 2556, 2557 และ 2558

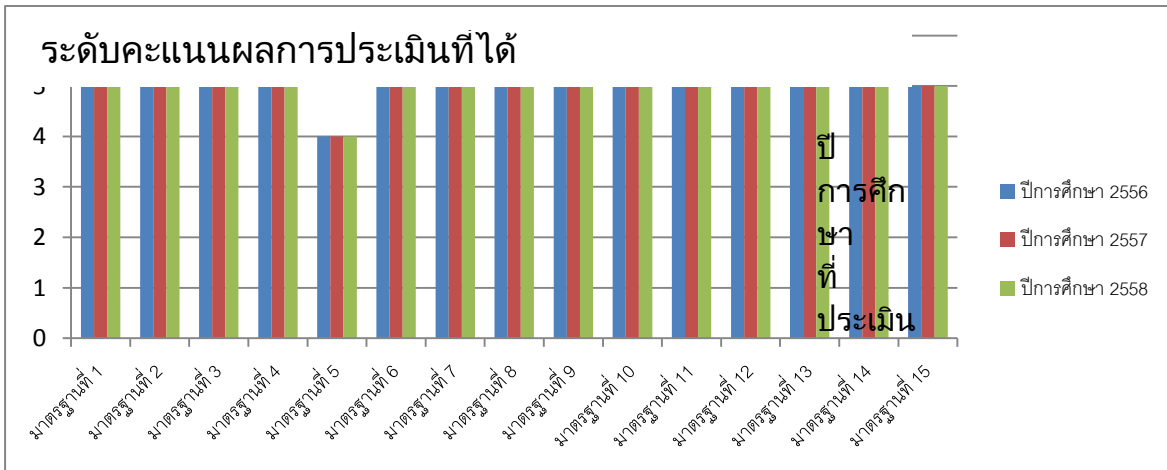

จากกราฟการเปรียบเทียบผลการประเมินคุณภาพมาตรฐานการศึกษาของสถานศึกษาโรงเรียนรัตนโกสินทร์สมโภชบวรนิเวศศาลายา ในพระสังฆราชูปถัมภ์ ปีการศึกษา 2556, 2557 และ 2558

พบว่า มาตรฐานที่ 1-4 และมาตรฐานที่ 6-15 ได้รับผลการประเมินในระดับดีเยี่ยม ทั้ง 3 ปีการศึกษา มีเพียงมาตรฐานเดียว คือ มาตรฐานที่ 5 ผู้เรียนมีความรู้และทักษะที่จำเป็นตามหลักสูตรซึ่งผลการประเมินอยู่ในระดับ ดีมาก ทั้ง 3 ปีการศึกษา เช่นเดียวกัน

กราฟที่ 2 กราฟแสดงการเปรียบเทียบคะแนนร้อยละของผลการประเมินคุณภาพมาตรฐานการศึกษาของโรงเรียนรัตนโกสินทร์สมโภชบวรนิเวศศาลายา ในพระสังฆราชูปถัมภ์ ปีการศึกษา 2556, 2557 และ 2558

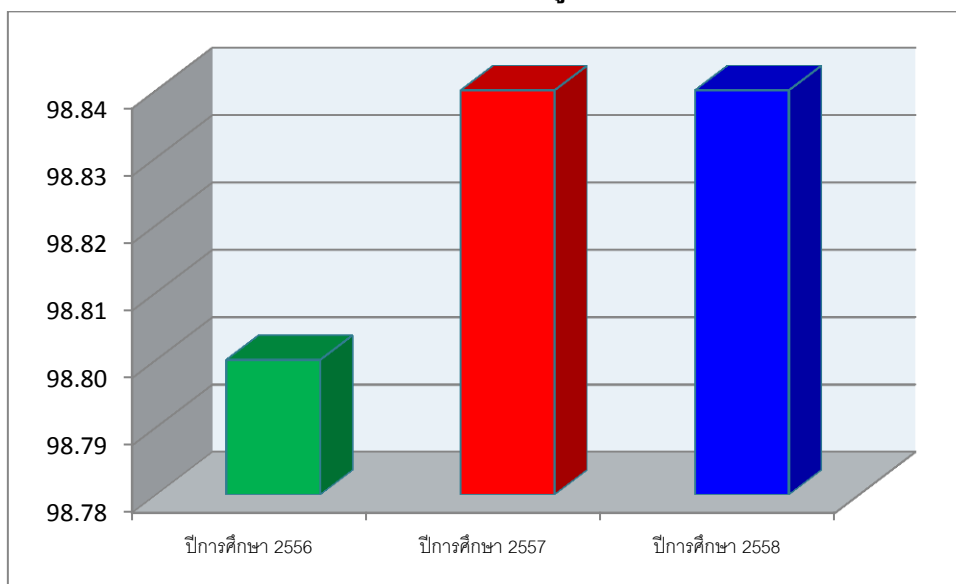

จากกราฟ พบว่า ปีการศึกษา 2558 มีร้อยละคะแนนการประเมินคุณภาพภายในสูงเท่ากับ
ปีการศึกษา 2557(ร้อยละ 98.84)สูงกว่าปีการศึกษา 2556 (ร้อยละ 98.80)